Historische Dielen
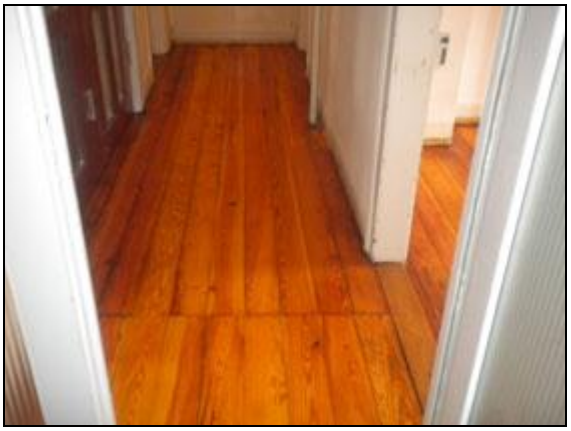
Werfen Sie einen Blick auf historische Dielen, die mit Spachtelmasse und Linoleum Belag zugelegt waren